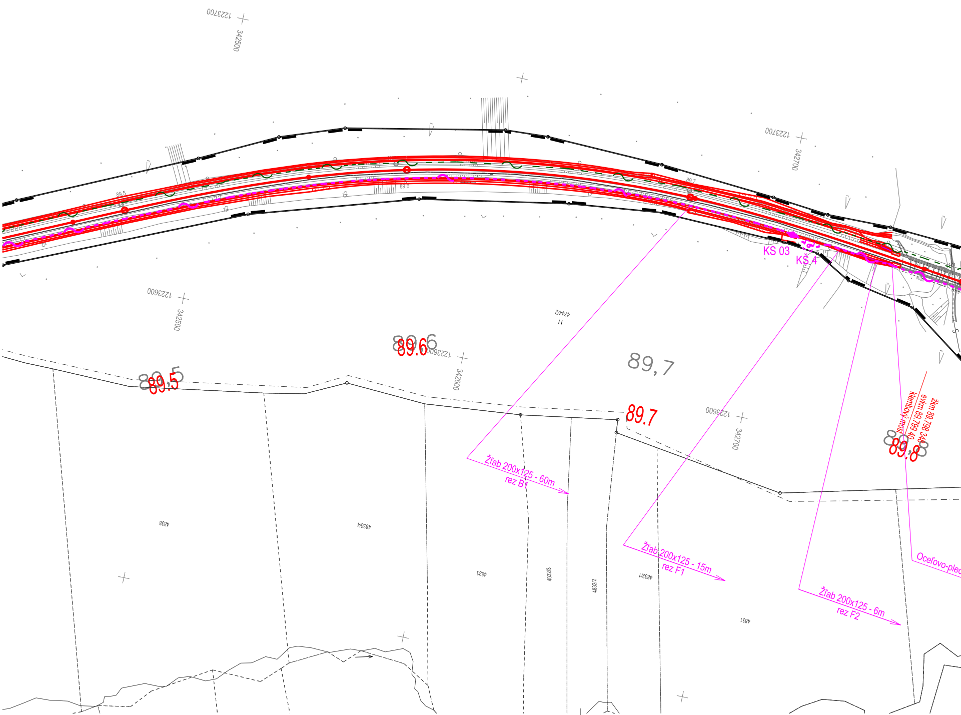
1223700
342500
1223700
342700
1223600
342500
89.5
89.6
89.7
KS 03
KŠ 4
4744/2
89,5
89.5
89,6
89.6
1223600
342600
89,7
89.7
1223600
342700
žkm 89.798 348
evkm 89.799 40
klembový most
89,8
89.8
Žľab 200x125 - 60m
rez B1
Žľab 200x125 - 15m
rez F1
Žľab 200x125 - 6m
rez F2
Oceľovo-plec
4838
4836/4
4833
4832/3
4832/2
4832/1
4831

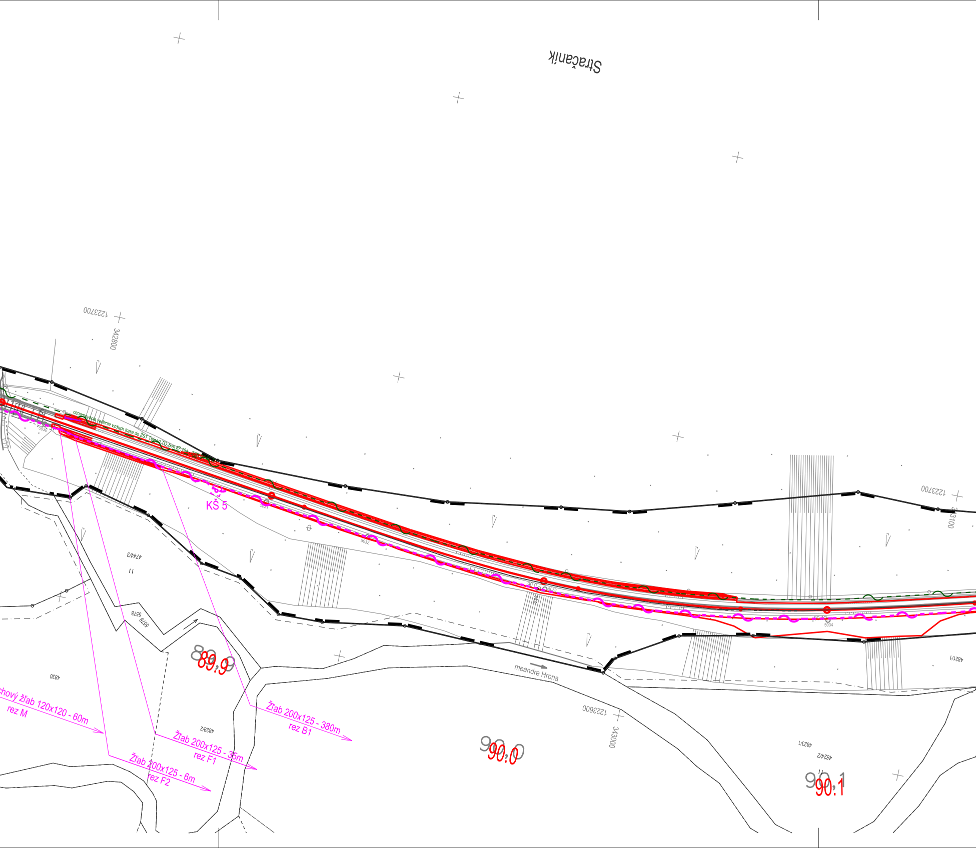
Stračaník
1223700
342800
343100
1223600
343000
oznamovacie vedenie vzduch trasa do ŽST Telgárt TO:žkm 87,104 - ŽST
KŠ 5
5030
5032
5033
5034
4744/3
5578
4830
4829/2
4824/1
4824/2
4821/1
meandre Hrona
89,9
89,6
90,0
90,0
90,1
90,1
chový žľab 120x120 - 60m
rez M
Žľab 200x125 - 6m
rez F2
Žľab 200x125 - 35m
rez F1
Žľab 200x125 - 380m
rez B1

LEGENDA INŽINIERS

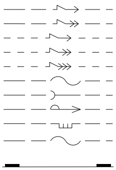

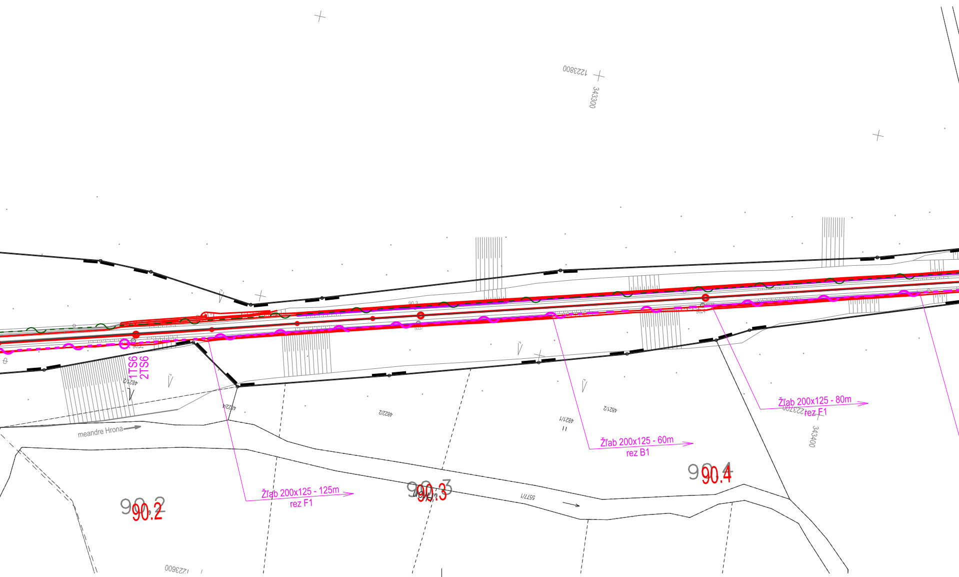
1223800
343300
1TS6
2TS6
4821/2
4822/4
4822/2
4821/1
4821/2
meandre Hrona
Žľab 200x125 - 80m
rez F1
1223700
343400
Žľab 200x125 - 60m
rez B1
90.4
Žľab 200x125 - 125m
rez F1
90.3
90.2
5577/1
1223600

KYCH SIETÍ

Vedenie nn podzemné
Vedenie vn podzemné
Vedenie nn nadzemné
Vedenie vn nadzemné
Vedenie vvn nadzemné
Ozn. a zab. káble nadzemné ŽSR OR KE, ZV SeOZT
Kanalizácia
Vodovod
Plynovod stredotlaký
Oznamovací kábel Slovak Telekomb a.s.

Hranica pozemku ŽSR

Legenda pre novo zriaďované inžinierske siete:

- - - ~ - - -	Novo navrhovaná kabelizácia oznam. zariadenia uložená do novo vytýčenej káblovej trasy
T	Vonkajší telefónny objekt
KŠ	Káblová šachta
KS	Káblová spojka
1TS9 2TS9 ○	Spojka HDPE

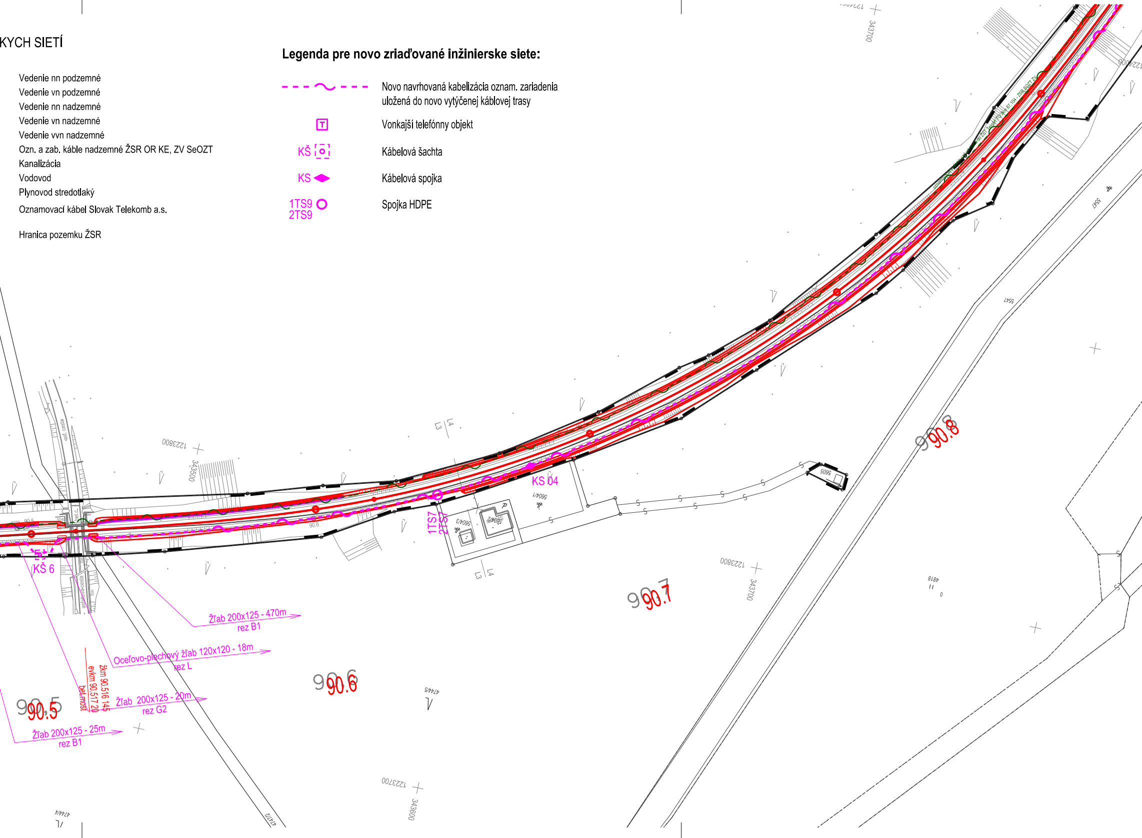
KS 04
1TS7
2TS7
KŠ 6
Žľab 200x125 - 470m
rez B1
Oceľovo-plechový žľab 120x120 - 18m
rez L
Žľab 200x125 - 20m
rez G2
Žľab 200x125 - 25m
rez B1
žkm 90.516 145
evkm 90.517 20
bet.most
90.5
90.6
90.7
90.8
1223800
343500
1223700
343600
343700
1224000
5605
5604/1
5604/3
5604/2
5547
4818
4744/5
4744/4
4741/2
L3
L4
asf. cesta

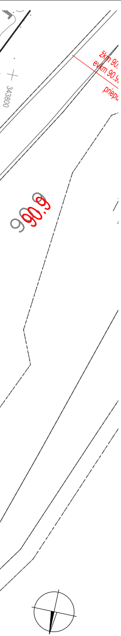
žkm 90,
evkm 90,9
priepu
343800
90,9
90.9

Súradnicový systém: JTSK
Výškový systém: Balt po vyrovnaní

				Číslo súpravy
Č. zmeny	Zdôvodnenie zmeny	Dátum	Podpis	

Objednávateľ ŽSR Železnice Slovenskej republiky 813 61 BRATISLAVA, KLEMENSOVA 8			Generálny projektant Valbek Prodex Valbek&Prodex, spol. s r.o., Rusovská cesta 16, 851 01 Bratislava		
Číslo stavby	A17096	Číslo zákazky	19KE11003	Archívne číslo	19KE11003-DSPRS

Stavba Margecany - Červená Skala, KRŽZ km 87,437 - 92,272, dĺ. 4,835 km			Valbek Prodex Valbek&Prodex, spol. s r.o. Rusovská cesta 16, 851 01 Bratislava Stredisko Košice, ul. Rozvojová 2, 040 11 Košice
Hlavný inžinier projektu Ing. Marek Popik	Zodpovedný projektant PS/SO Ing. Marcel Caltík	Navrhol, vypracoval Ing. Matej Bencko	Kontroloval Ing. Marcel Caltík
Počet listov 8xA4	Mierka 1:1000	Stupeň PD DSPRS	Dátum 08.2020
Objekt / súbor PS 02 Náhrada nadzemného vedenia (NNV)			Číslo zákazky 19KE11003
			Arch. číslo 19KE11003-DSPRS
			Časť dokumentácie D
Názov prílohy Polohopisný výkres 3 (žkm 89,5 - 90,9)			Číslo prílohy 2.3